A Casa fuori Casa a.p.s.

Company Profile



Giovani

Donne

Anziani

A CASA FUORI CASA

a.p.s.

Dove la Solidarietà diventa Relazione

"Una casa per chi ne ha bisogno. Una Casa fuori Casa."

CHI SIAMO



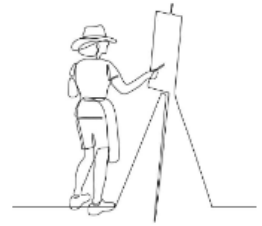



A Casa fuori Casa a.p.s. nasce dal desiderio di creare spazi di accoglienza, cultura, turismo e solidarietà.

Crediamo che ogni persona, in qualunque fase della vita, abbia bisogno di sentirsi parte di una comunità. Per questo realizziamo gratuitamente progetti dedicati agli studenti, alle artiste e alle persone anziane che vivono situazioni di solitudine.

Accogliamo: Persone, idee e opportunità di incontro

Creiamo relazioni: tra generazioni, volontari, studenti, artiste e comunità

Generiamo valore sociale: trasformando il tempo donato in progetti concreti di solidarietà

I NOSTRI PROGETTI

Ogni Progetto nasce per creare relazioni e generare valore sociale

Studenti & Artiste



Opportunità di espressione, collaborazione e crescita attraverso iniziative culturali e sociali

La Mantellina della Nonna



Un gesto di cura che dona calore, dignità e vicinanza alle persone anziane residente nelle RSA prive di una rete familiare

Swap Party Solidali



Eventi dedicati alla Moda circolare che uniscono sostenibilità, partecipazione e raccolta fondi

Corner Etico Solidale



Creazioni artigianali delle volontarie che si trasformano in sostegno concreto ai progetti

Accanto a te



Servizio rivolto alle persone ricoverate in ospedale che non hanno nessuno accanto

A Casa LORO



Prendersi cura degli anziani direttamente a casa loro



Una mantellina di lana può scaldare un corpo. Ma può scaldare anche un cuore.

Le nostre volontarie, donne dai 50 ai 91 anni, si incontrano ogni settimana per realizzare a mano mantelline in pura lana vergine

LA MANTELLINA DELLA NONNA



Quale futuro vogliamo donare agli anziani?

Non possiamo aspettare che la solitudine diventi un'emergenza, vogliamo cominciare oggi a costruire un futuro più umano e riconoscere agli anziani il contributo di aver generato le persone e il mondo che siamo oggi. Abbiamo ricevuto tanto da chi è venuto prima di noi, possiamo scegliere oggi quale futuro restituire loro… è un nostro dovere morale.

In questo modo potremmo contribuire anche a costruire il mondo nel quale un giorno vorremmo vivere anche noi …il migliore dei mondi possibili.

Non ci limitiamo a soccorrere gli anziani che oggi sono soli, vogliamo immaginare e costruire una società nella quale tutti noi vorremmo invecchiare.



Chi riceve

riceve calore, vicinanza e la certezza di non essere dimenticata.

Chi realizza

ritrova uno scopo, relazioni, autostima e il piacere di sentirsi ancora utile.

Chi sta accanto

figli, nipoti e familiari riscoprono donne nuovamente protagoniste della propria vita.

UN SOLO GESTO | PER TRE MONDI FELICI





LO SWAP PARTY SOLIDALE

#ZEROWASTE

Per sostenere i progetti organizziamo eventi dedicati alla moda circolare.

È un'esperienza di incontro, sostenibilità e condivisione che trasforma il **riuso** di abiti in un momento sociale e coinvolgente.

Ogni evento produce un impatto concreto:

- riduzione degli sprechi tessili
- riutilizzo degli abiti
- minori emissioni legate al consumo di nuovi prodotti (*acqua, CO2 ed energia*)
- sostegno alle attività associative
- donazioni solidali
- Il contributo associativo raccolto durante gli eventi viene destinato ai progetti dell'associazione, tra cui l'acquisto della lana per La Mantellina della Nonna

Al termine dell'evento forniamo un report del Bilancio di economia circolare con, ad esempio:

- numero partecipanti
- capi scambiati
- kg di tessile recuperato, acqua, CO2 ed energia risparmiata
- donazioni effettuate
- Il promotore dello Swap Party decide a chi devolvere il ricavato

Bilancio di economia circolare

MTC Metodo di Misurazione della Circolarità Tessile

misurazione del valore ambientale, sociale e organizzativo generato dallo Swap Party attraverso le relazioni, la fiducia e le opportunità che sono nate grazie a ogni gesto di condivisione

Il Bilancio di economia circolare è il risultato di molteplici parametri che vengono raccolti all'inizio dello Swap:

1. Numero **partecipanti**
2. Numero **capi** suddivisi per:
   - **A. Peso**
   - **B. Tipologia capo** (*maglietta, pantalone, gonna, cappello, cintura, cappotto, ecc.*)
   - **C. Fibra se naturale** (*cotone, lana, canapa, cachemire, bambù, ecc.*) oppure **sintetica** (*acrilico, microfibra, poliestere, ecc.*)
   - **D. Valore** medio stimato del capo nuovo espresso **in €**
   - E. Stato di **conservazione** del capo (Ottimo, Buono, Discreto)
   - **F. Brand** (Fast Fashion, Premium, Artigianale, Sartoria) oppure **Vintage**
3. **Benefici ambientali** *, se in fibra Naturale oppure sintetica, espressa in **risparmio** di
   - A. Acqua
   - B. CO2
   - C. Energia
4. **Circolarità dei tessuti**
   - A. Capi SCAMBIATI vs DONATI
   - B. Peso SCAMBIATO (espresso in grammi)
   - C. Peso DONATO(espresso in grammi)
   - D. % di fibra Naturale vs Sintetica

Tutti i valori raccolti danno la possibilità di misurare:

- **L'efficacia** dello Swap
- Il **valore** sociale generato
- **L'impatto** ambientale generato
- Il **capitale creativo** agito



** le stime ambientali sono basate su valori medi di letteratura **LCA** (Life Cycle assessment) ed hanno funzione divulgativa*

LO SWAP PARTY SOLIDALE: impatto misurabile

Un progetto di economia circolare che genera valore ambientale, sociale e razionale

Cosa hanno risparmiato solo 9 partecipanti?

Efficacia dello Swap Party									Valore sociale generato						Impatto ambientale sintetico					Capitale Creativo			
numero totale Partecipanti	peso SCAMBIATO	tasso di scambio (% dei capi che hanno trovato un nuovo proprietario)	n. capi scambiati	numero totale capi raccolti	numenro medio dei capi rimasto per partecipante	partecipanti che hanno scambiato almeno un capo (%)	numero medio di capi portati per partecipante	numero medio di capi scambiati per partecipante	Volontari	**Valore generato da ogni partecipante**	**ore donate** (preparazione della sala, accoglienza, selezione dei capi, gestione dello swap, comunicazione, riordino finale, realizzazione dei manufatti per il corner solidale , redazione Bilancio)	**Valore Solidale generato:** lo Swap ha contribuito a sostenere il progetto "a Mantellina della Nonna"	Nuovi Soci iscritti	persone coinvolte (totale persone= partecipanti + volontari + collaboratori)	**Acqua risparmiata** espressa in litri	**CO2 evitata** espressa in Kg	**kg tessute recuperati**	**valore economico evitato**	**energia risparmiata**	ore di lavoro	numero oggetti realizzati amano	tipologia di manufatti	ore di lavoro creativo donate
9	5,534 kg	53%	23	43	0	9	4,78	2,56	2	235,56 € valore economico potenziale	28 ore	Le offerte raccolte hanno permesso di realizzare 7 nuove Mantelline da donare	9	12	103.623 litri	86 kg	11, 850 kg	2.120 €	1.045 KJ	45 ore	35	stampi in gesso Clip Up orecchini candele collane	40 ore

LO SWAP PARTY SOLIDALE

Il valore generato

- Valore Ambientale: economia circolare, riduzione degli sprechi, riuso
- Valore Sociale: partecipazione, inclusione, comunità, eventuali benefici per il territorio
- Valore creativo/culturale: capacità di trasformare il riuso in esperienza, relazione e sensibilizzazione
- Valore per le organizzazioni: opportunità per aziende* e stakeholder. Quando uno Swap Party entra in azienda, l'impatto si amplifica

* ospitare uno Swap Party per una grande azienda garantisce notevoli benefici di posizionamento **ESG**

ESG

È un **elemento** sempre più **strategico per le aziende**, non solo in termini di sostenibilità, ma anche di **posizionamento**, reputazione, **relazione** con gli stakeholder e creazione di valore per clienti e risorse umane

CORNER ETICO SOLIDALE

Ogni oggetto è fatto a mano.

Ogni acquisto sostiene una relazione

Creatività a sostengono i nostri progetti

Creazioni artigianali realizzate a mano dalle volontarie dell'associazione: accessori all'uncinetto, gioielli, tessili, collane portaocchiali, lampade, oggetti decorativi e manufatti in gesso.

Alcuni dei nostri prodotti sono frutto di un percorso di progettazione originale, **tutelato attraverso il deposito del marchio, del brevetto e della proprietà intellettuale**.

Ogni contributo ricevuto sostiene direttamente le attività dell'associazione e progetti come La Mantellina della Nonna, trasformando la creatività in un gesto concreto di solidarietà.

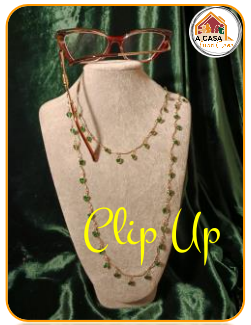

la collana portaocchiali













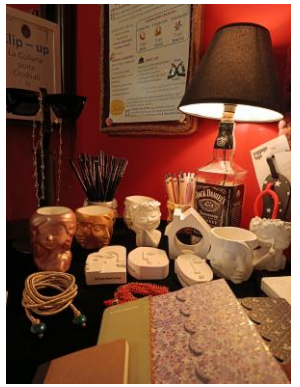

ACCANTO A TE

*Un servizio semplice, fatto soprattutto di **tempo** e **presenza**.*



Servizio rivolto alle persone ricoverate in ospedale che non hanno nessuno accanto.

Ci sono familiari e amici che vorrebbero andare a trovare una persona cara, ma non possono farlo per difficoltà negli spostamenti o per altri impedimenti.

I nostri volontari potranno accompagnarli in ospedale e riportarli a casa.

E mentre il familiare sarà con il proprio caro, il volontario potrà dedicare un po' del suo tempo ad altri pazienti soli: **ascoltarli**, **parlare** con loro, **leggere** qualche pagina del loro libro preferito o, se lo desiderano, condividere una **preghiera**.

Potremo inoltre aiutare i familiari a far arrivare in ospedale piccoli oggetti, acqua o qualcosa che vorrebbero portare al proprio caro ma che non riescono a consegnare personalmente.

Perché a volte la cura non è una grande cosa da fare.

È semplicemente esserci.

A CASA LORO

*Un servizio semplice, fatto soprattutto di **tempo** e **presenza**.*



Servizio rivolto alle persone anziane sole in casa che non hanno nessuno accanto.

E' molto simile al progetto 'Accanto a Te' dedicato agli ammalati in ospedale, ma è declinato per gli anziani.

Prendendosi cura degli anziani direttamente a casa loro:

- facendogli compagnia,
- fargli delle piccole commissioni (esempio: comprare dei farmaci, piccole spese domestiche…)
- leggergli il loro libro preferito
- recitare insieme un rosario
- ascoltarli….
- …

Perché a volte la cura non è una grande cosa da fare. **È semplicemente esserci.**

INVITO ALLA

COLLABORAZIONE

Ogni progetto cresce grazie all'incontro tra persone che condividono gli stessi valori:

- C'è chi mette a disposizione il proprio **tempo**
- Chi le proprie **competenze**
- Chi la propria **creatività**
- Chi un **luogo** capace di accogliere
- Chi un **bene** oppure un **oggetto** da donare
- Chi **Partenariato** o **Convenzione**
- Chi **Patrocinio Morale** o **Condivisione d'Intenti**

Ad esempio ospitare semplicemente uno **Swap Party Solidale** significa diventare parte di una rete che genera bellezza, relazioni e cura.

Perché ogni gesto di generosità, quando viene condiviso, diventa un bene comune. Oltre genare valore **ESG**

Trasformiamo il tempo donato in calore, relazioni e dignità

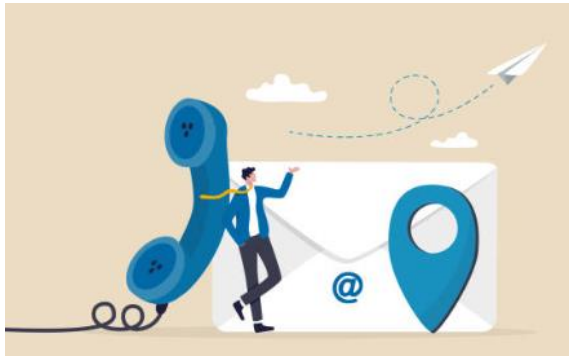

CONTATTI

A CASA fuori Casa a.p.s.

www.acasafuoricasa.it

acasafuoricasa@pec.it

acasafuoricasaaps@gmail.com

Sede legale: Via Poggio Moiano, 34 – 00199 Roma

Codice Fiscale: 96620220580

+ 39 339.70.47.537